

ETAT ACTUEL

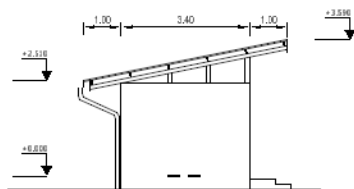

Façade nord

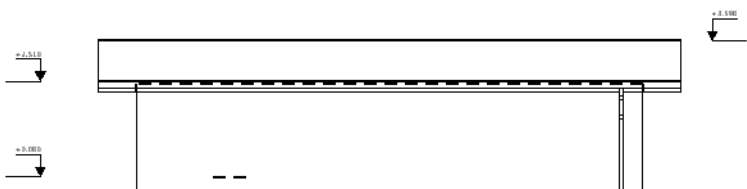

Façade est

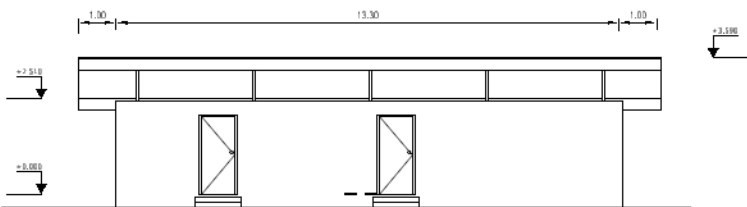

Façade ouest

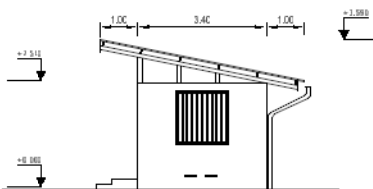

Façade sud

ETAT FUTUR

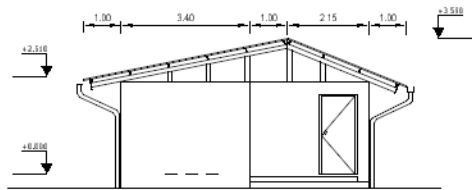

Façade nord

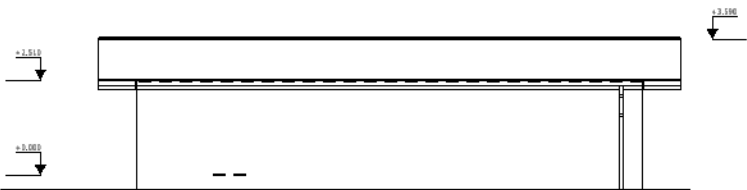

Façade est

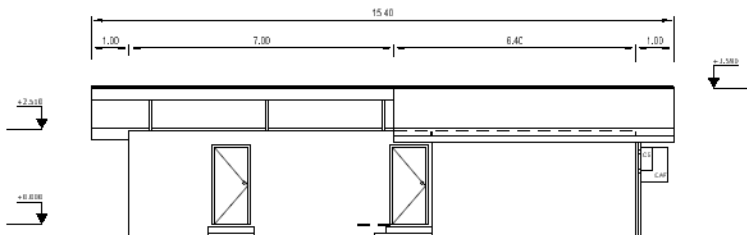

Façade ouest

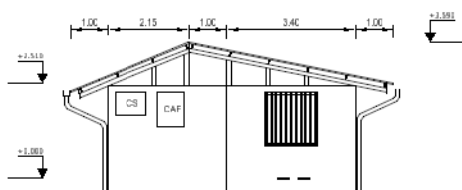

Façade sud

		Directeur de la DID de Cayenne : IC1 RICHARD Emmanuel	GUYANE - (973) KOUROU - SITE BELIER MATOURY - BA 367 SINNAMARY - MONT VENUS BESOINS COMPLEMENTAIRES DANS LE CADRE DE L'INSTALLATION DU COSCA	N° COSI : 451178	N° Projet : 17-2-008
		Chef PMOE : ICDD DUMONT Charles-Henry		Nom du fichier : 973312002A_0006_F_NE_ACT.dgn	
		Chargé d'affaire : ADJ LE BOURHIS Cyrille	D . C . E	Date : Mars 2025	Indice : A
		Dessinatrice: OEHGN LOURENCO Sylvia	BÂT.0006 FACADES ACTUELLES ET FUTURES	Echelle : 1/200	N° Ordre : 05/06